# SAETAS DE FUEGO

HAZAÑAS BELICAS HAZAÑAS BELICAS HAZAÑAS BELICAS HAZAÑAS BELICAS HAZAÑAS BE

BOIXCAR
obras completas

SAETAS DE FUEGO
DEBER Y AMISTAD
EL DERECHO DEL AMOR

**ediciones toray, s. a.**

Arnaldo de Oms, 51-53
BARCELONA.
Doctor Julián Alvarez, 151
BUENOS AIRES

HAZAÑAS BELICAS
"BOIXCAR"

© *Ediciones TORAY, S. A.*
*Prohibida la reproducción*

Textos y dibujos de BOIXCAR

Depósito Legal B. 9438-1969
Número de Registro 2197-1969
Impreso por LIPSIA, S. A.
Roger, 25-27 - Barcelona-14

EDICIONES TORAY, S. A.
Arnaldo de Oms, 51-53 - BARCELONA
Doctor Julián Alvarez, 151 - BUENOS AIRES

# SAETAS DE FUEGO

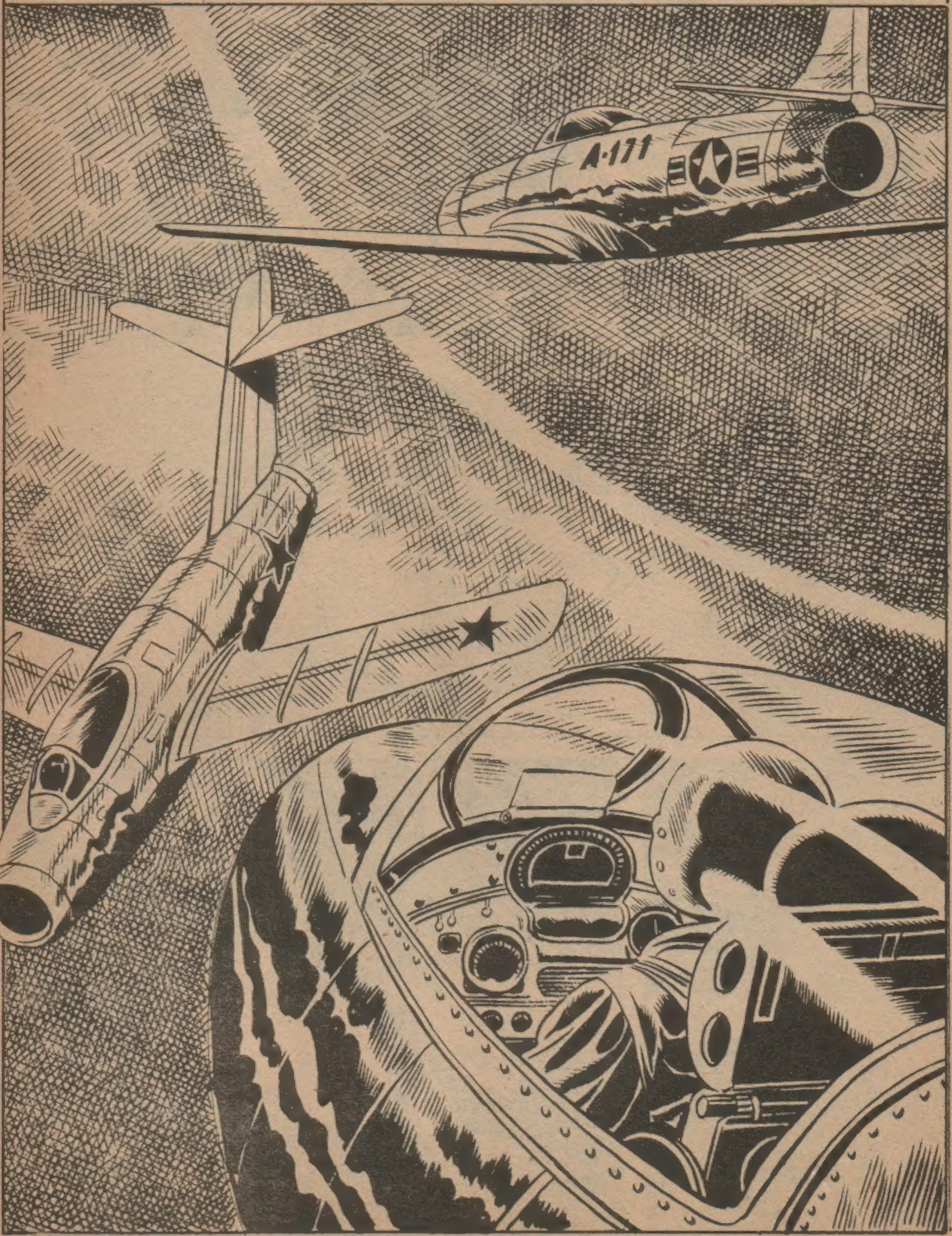

COREA 1.951.
EL ENEMIGO DISPONE DE MAYOR NÚMERO DE APARATOS, SEÑOR.
ES CIERTO. PERO DEBEMOS HACER UN ESFUERZO.
SI NOS MANTENEMOS A LA ESPECTATIVA SERÁ PEOR QUE SI NOS LANZAMOS A UNA LUCHA DESIGUAL.
ENTONCES, ¿QUÉ SUGIERE USTED, CORONEL WAYNE?
PODEMOS HACER UNA ESPECIE DE GUERRILLAS. SELECCIONAREMOS A NUESTROS PILOTOS Y FORMAREMOS UNA ESCUADRILLA DE AUTÉNTICOS ASES.
ENTRETANTO...
¡CUIDADO, BEN! ¡AHÍ LOS TENEMOS!
¡ATENCIÓN! ¡FUEGO A DISCRECIÓN!

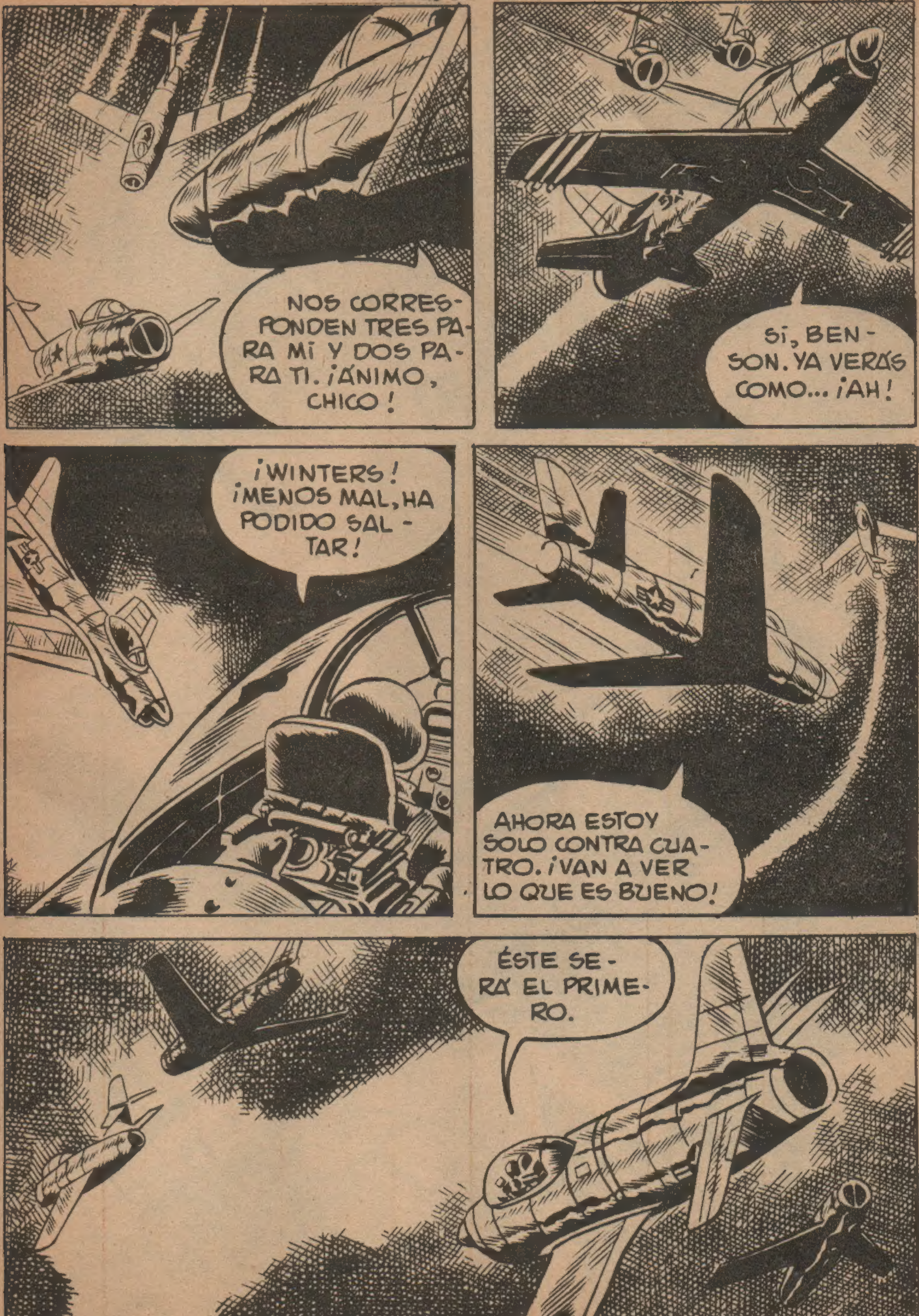
NOS CORRES-PONDEN TRES PARA MÍ Y DOS PARA TI. ¡ÁNIMO, CHICO!
SÍ, BENSON. YA VERÁS COMO... ¡AH!
¡WINTERS! ¡MENOS MAL, HA PODIDO SALTAR!
AHORA ESTOY SOLO CONTRA CUATRO. ¡VAN A VER LO QUE ES BUENO!
ÉSTE SERÁ EL PRIMERO.

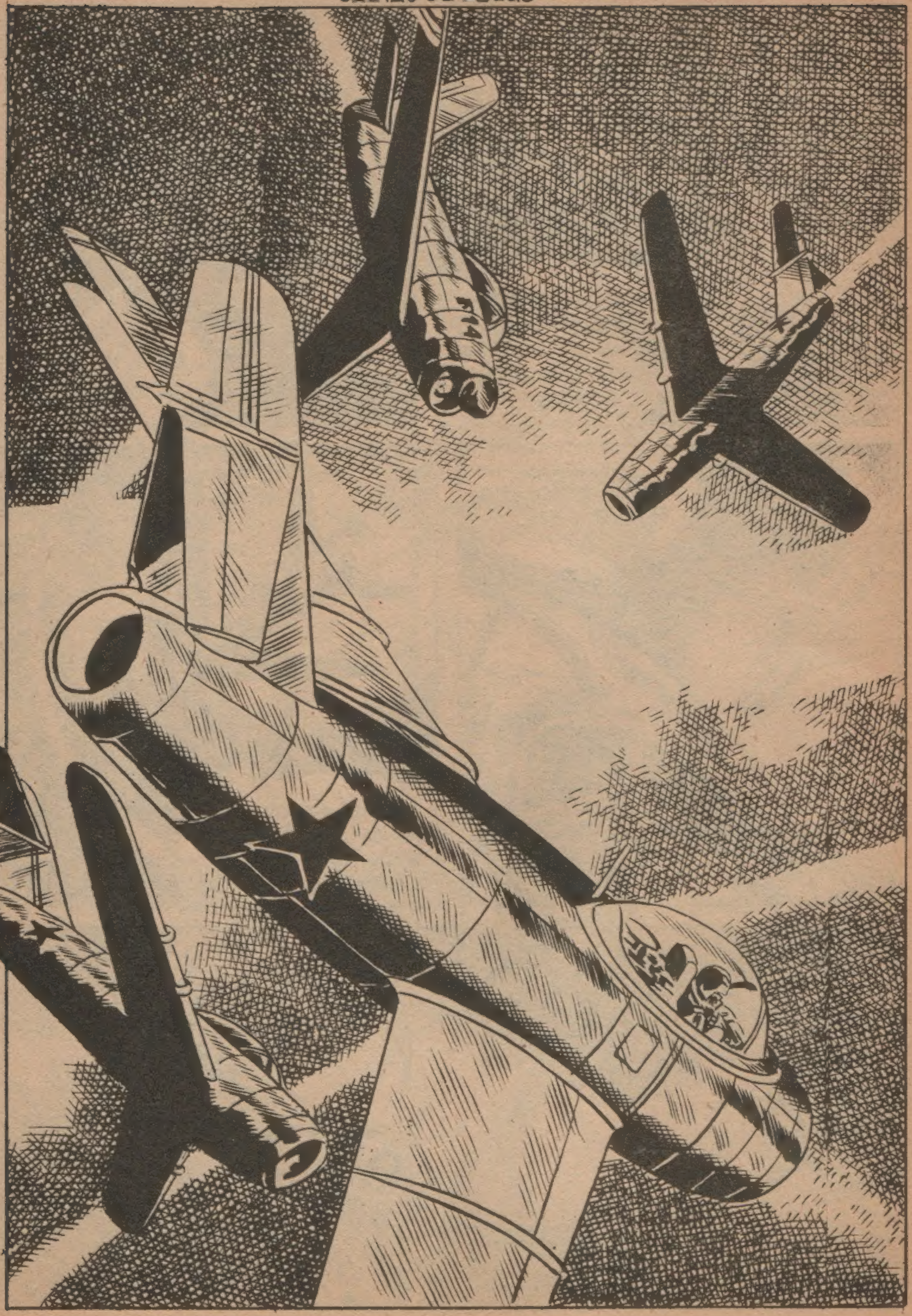

¡YA ESTÁ!
¡VAYA! ÉSTE QUIERE ESCAPAR... ¿EH?
F14
EN SU DESESPERADA FUGA, EL "MIG" SE PRECIPITÓ SOBRE EL OTRO COMPAÑERO.
PARECE QUE ÉSTOS NO QUIEREN JALEO.
F14

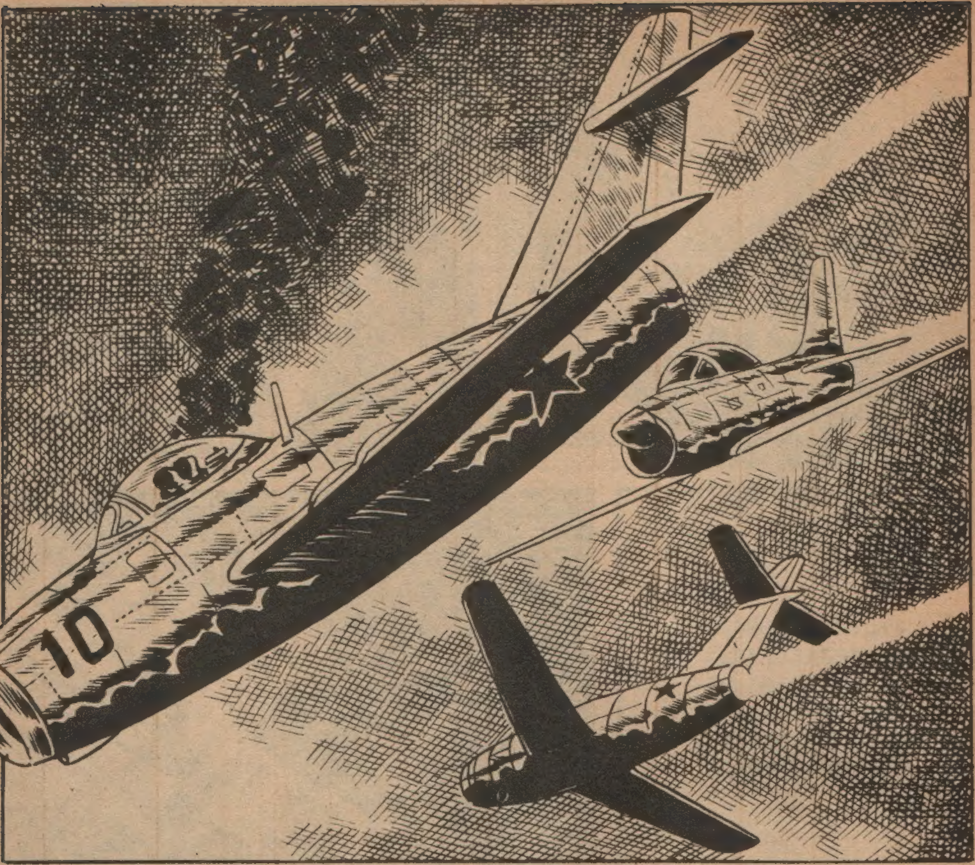

¡AHÍ VA OTRO!

EL ÚNICO QUE QUEDA-BA, HUYE.

POCO DES-PUÉS...
HAS DERRIBA-DO CINCO "MIGS", BENSON. ESTO NO SE VE TODOS LOS DIAS.
ES CIERTO.
LO QUE SÍ PASA TO-DOS LOS DIAS ES VER CAER A MUCHACHOS CO-MO WINTERS. MUCHO VA-LOR, PERO POCA EXPE-RIENCIA.
EL COMANDANTE LE AGUARDA, BEN-SON. CÁMBIESE DE ROPA.
¿PARA QUÉ TE QUERRÁ EL COMANDANTE, BENSON?
NO TENGO NI IDEA.
LO QUE SÍ SÉ ES LO QUE VOY A DE-CIRLE YO.

POCO DESPUÉS, BENSON SE PERSONABA EN EL DESPACHO DEL CORONEL WAYNE.
QUIERO FELICITARLE POR SU HAZAÑA, BENSON.
PARA MI HA SIDO UN DIA CATASTRÓFICO.
¿SE REFIERE A WINTERS?
SÍ, SEÑOR. A WINTERS Y A TANTOS OTROS.
VALEROSOS, PERO SIN NINGUNA EXPERIENCIA; HAN CAÍDO INÚTILMENTE ANTE UN ENEMIGO TRES VECES SUPERIOR.
TIENE PARTE DE RAZÓN, BENSON. HE RECIBIDO INSTRUCCIONES DEL ALTO MANDO Y USTED SERÁ, POR SU CAPACIDAD, QUIEN SE ENCARGUE DE LA ORGANIZACIÓN.

EL CORONEL PUSO AL CORRIENTE A BENSON DE LOS PROPÓSITOS DEL ALTO MANDO DE FORMAR UNA ESCUADRILLA DE AUTÉNTICOS ASES.
ENTRETANTO...
¡SE LES SALUDA, AMIGOS!
¿ERES NUEVO, MUCHACHO?
SÍ, VENGO A DESPERTAR ESTO. PARECE UN POCO DORMIDO.
AHORA SOY EL NOVATO, PERO DENTRO DE POCO SERÉ EL MÁS FAMOSO. ME LLAMO HENRY HOLDEN.
SI NO ME CREEN, ESPEREN A VERME ACTUAR MAÑANA.

¿HENRY HOLDEN? ESE NOMBRE ME SUENA.
ASÍ SE LLAMA UN FAMOSO MILLONARIO TEJANO, UN REY DEL PETRÓLEO, SI NO ME EQUIVOCO.
AL DÍA SIGUIENTE...
ESTE SERVICIO ESTABA DESTINADO AL PILOTO HAWKINS.
SÍ, PERO TENGO ORDEN DE REEMPLAZARLO.
SU MISIÓN NO ES DE CAZA. ¿SABE PILOTAR UN "LOOCKED"?
TENGO QUE IR RÁPIDO. ESO ES TODO.
DE ESTA FORMA, UN TANTO CONFUSA, HENRY HOLDEN SALIÓ A REALIZAR SU PRIMER SERVICIO.
HARÉ ALGUNA QUE SEA SONADA.
U-125

SEÑALARÉ AL MANDO EL PASO DE ESTE APARA-TO.
HA SIDO SEÑA-LADA LA PRESEN-CIA DE UN APARA-TO NUESTRO EN EL SECTOR Z-A-15. CO-MUNICALO AL MAN-DO.
POCO DES-PUÉS...
DESDE AYER HAY PROHIBI-CIÓN DE VOLAR SOBRE ESA ZO-NA.
SÍ, TENIEN-TE BENSON.
PERO EL PILO-TO HENRY HOL-DEN...
¿HOL-DEN? PERO, ¡SI NO ESTABA DE SERVICIO!
BENSON COMPREN-DIÓ EN SEGUIDA LO QUE HOLDEN PRE-TENDÍA: DAR EL PRIMER PASO HA-CIA LA ANSIADA FA-MA.

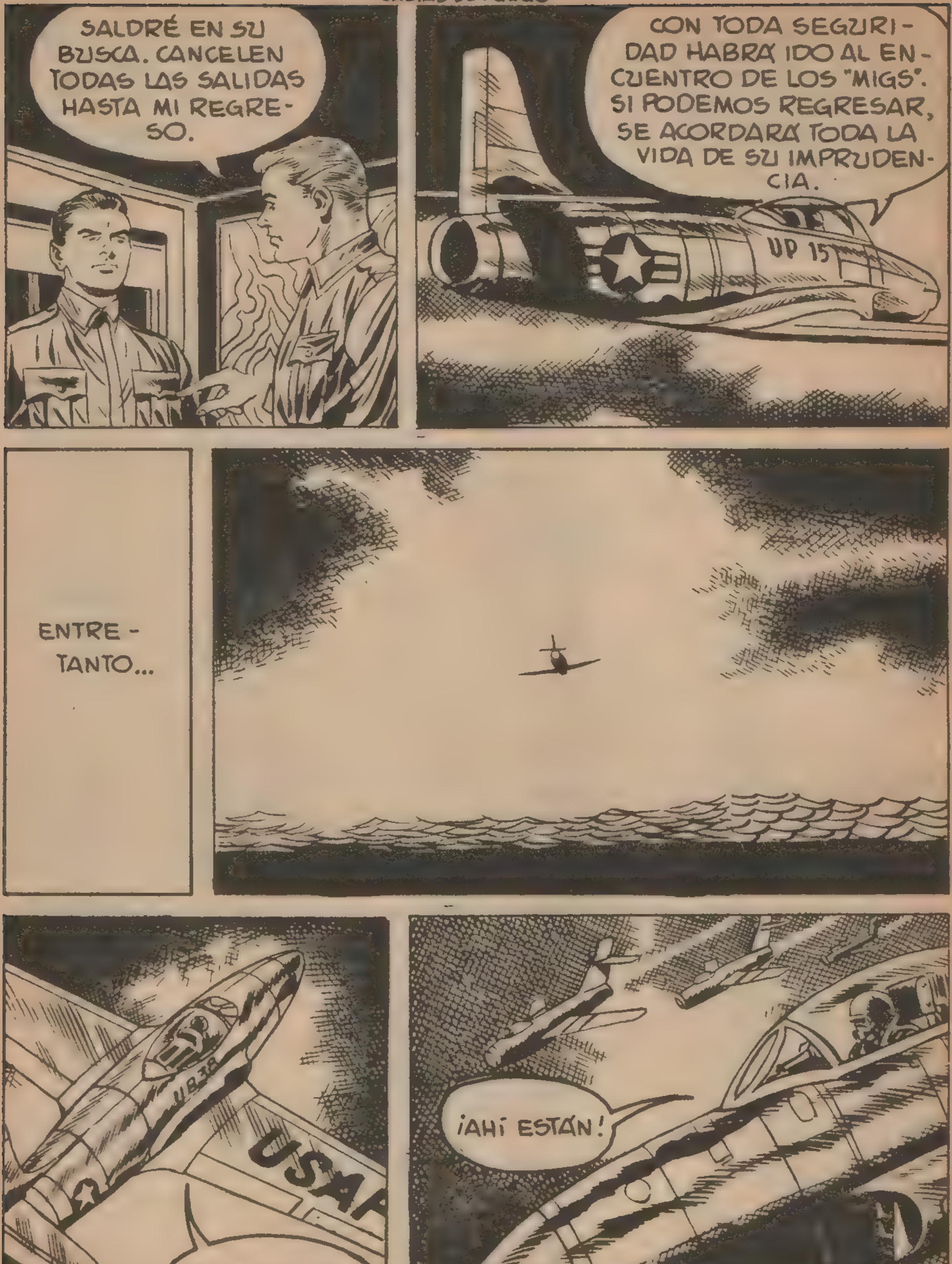
SALDRÉ EN SU BUSCA. CANCELEN TODAS LAS SALIDAS HASTA MI REGRESO.
CON TODA SEGURIDAD HABRÁ IDO AL ENCUENTRO DE LOS "MIGS". SI PODEMOS REGRESAR, SE ACORDARÁ TODA LA VIDA DE SU IMPRUDENCIA.
UP 15
ENTRETANTO...
USAF
PARECE QUE LOS "MIGS" NO SE ATREVEN CONMIGO.
¡AHÍ ESTÁN!

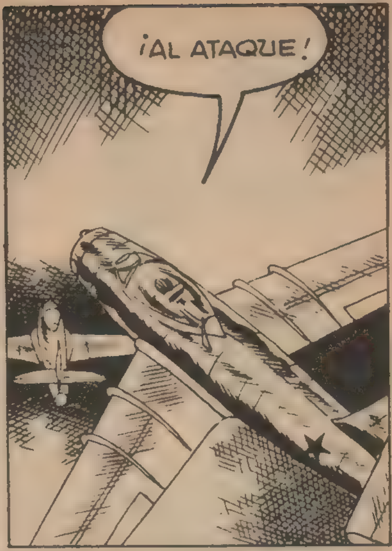

CUANDO BENSON LLEGÓ AL LUGAR DE LA LUCHA QUEDÓ SORPRENDIDO. HOLDEN HABIA DERRIBADO DOS APARATOS Y AVERIADO A UN TERCERO.

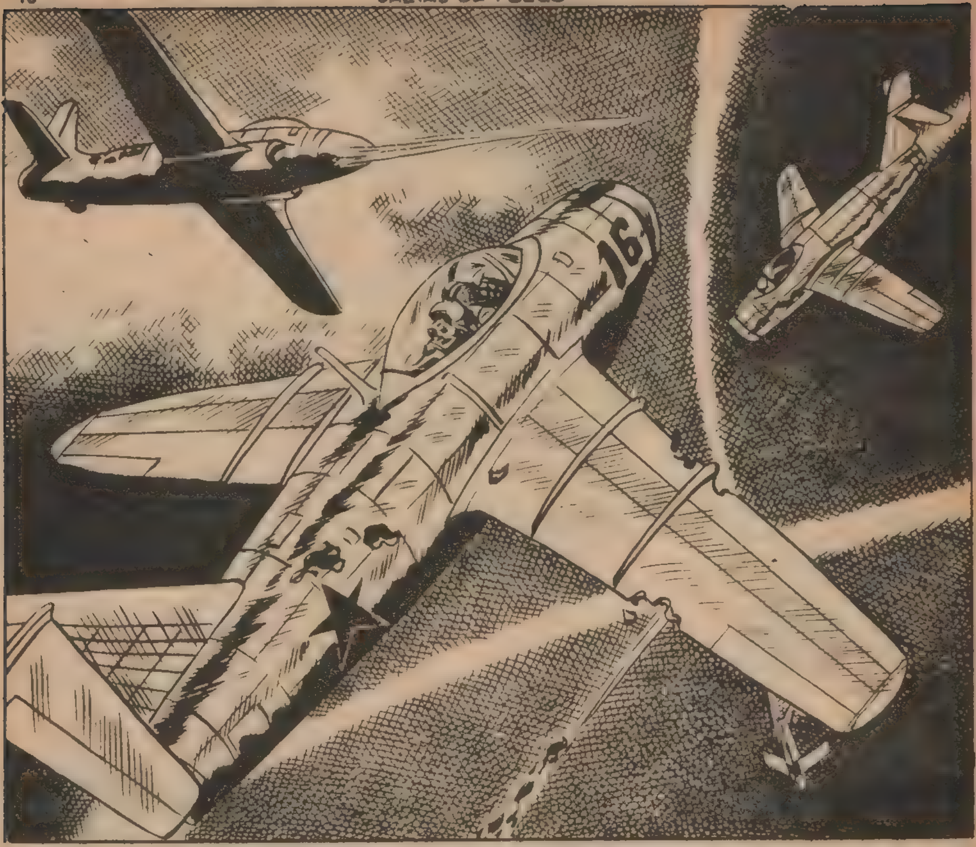
16

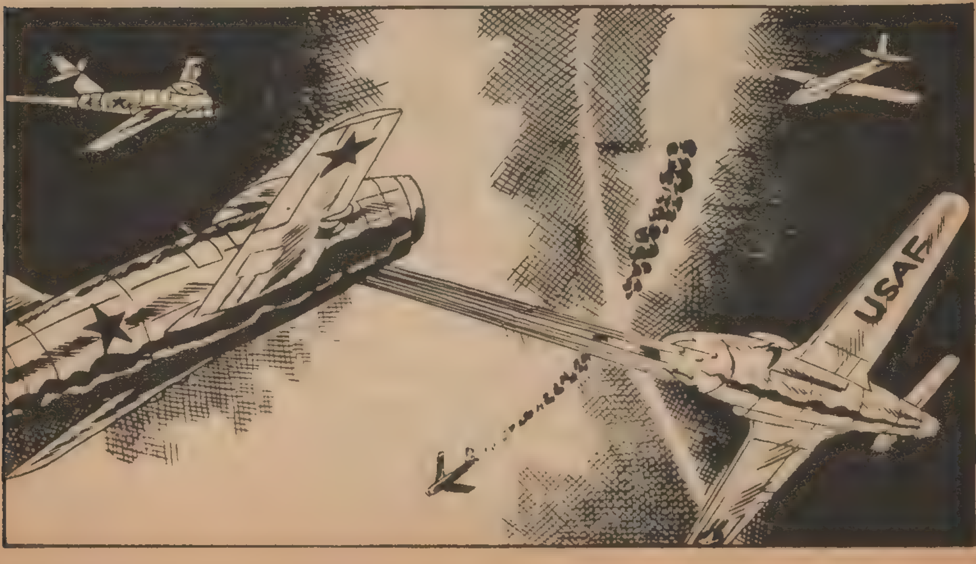
USAF

CON LA LLEGADA DE BENSON EL COMBATE SE GENERALIZÓ, Y LO QUE IBA A SER UN JUEGO PARA LOS "MIGS", SE CONVIRTIÓ EN UNA RETIRADA, DESPUÉS DE VARIAS PÉRDIDAS.

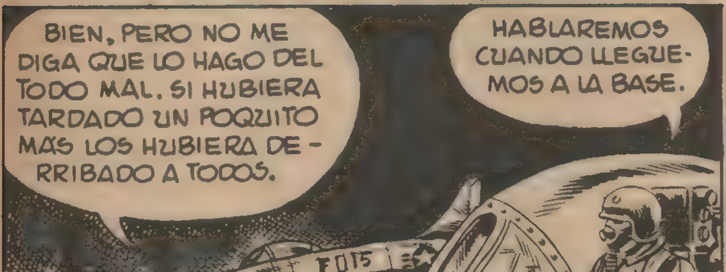


MÁS TARDE...

ES UN BUEN PILOTO, HOLDEN, PERO SU HAZAÑA LE VALDRÁ QUINCE DÍAS DE ARRESTO.
¿CÓMO?
BIEN, COMO USTED QUIERA, SEÑOR. MI PADRE TIENE MUCHA INFLUENCIA Y...
¡RETÍRESE!
EN EFECTO, EL PADRE DE HENRY TENÍA MUCHAS INFLUENCIAS Y, MAL INFORMADO POR SU HIJO, TOMÓ MEDIDAS CONTRA EL AUTOR DEL ARRESTO DE HENRY.
TENGO MALAS NOTICIAS PARA USTED, BENSON.
USTED DIRÁ, SEÑOR.
EL ALTO MANDO ORDENA SU SUSPENSIÓN EN LAS OPERACIONES DE VUELO.
ESTO DEBE DE SER OBRA DE HENRY HOLDEN.
LA NOTICIA CUNDIÓ POR TODA LA BASE.
¿CÓMO OS HA IDO, MUCHA...? ¡EH!

POCO DESPUÉS...
¿ES QUE NO QUERÉIS SALUDARME?
¿HABÉIS OÍDO ALGO, MUCHACHOS?
YO NO.
HENRY SE DIO CUENTA DE QUE HABÍA DADO UN PASO EN FALSO. TODA LA GUARNICIÓN DE LA BASE LE HACÍA EL VACÍO MÁS ABSOLUTO.
QUISIERA SABER QUIÉN ES ESE BENSON PARA QUE AHORA TODOS ME TRATEN ASÍ.
AOP
SI USTED ME LO PERMITE, TENIENTE, YO LE DIRÉ QUIÉN ERA BENSON.
HABLE.
ERA UN AUTÉNTICO CAMARADA CAPAZ DE JUGARSE LA VIDA POR CUALQUIERA DE SUS SUBORDINADOS. TIENE UNA HIJA PEQUEÑA QUE NO PODRÁ VOLVER A ANDAR SI NO SE LA OPERA RÁPIDAMENTE Y BENSON REUNÍA CENTAVO A CENTAVO EL DINERO PARA LLEVAR A CABO LA OPERACIÓN.

PASARON ALGUNOS DIAS. LA SITUACIÓN EN EL FRENTE ERA LA MISMA Y HENRY HABIA RESULTADO SER UN HÁBIL PILOTO.

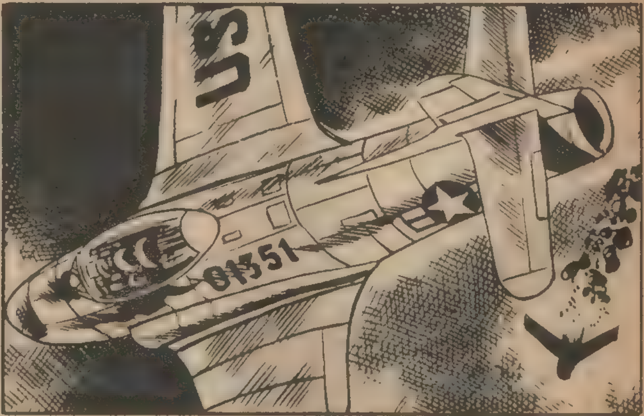


PERO AQUEL DIA LA SUERTE NO LE FAVORECIÓ. SU APARATO FUE ALCANZADO Y SE VIO OBLIGADO A SALTAR EN PARACAIDAS.

¡UF! ¡QUÉ SUSTO HE PASADO!
¡VAYA! HE CAÍDO EN LOS PANTANOS DE WONG LIANG.
LA VEGETACIÓN ERA TAN TUPIDA EN AQUELLA ZONA, QUE LA POSIBILIDAD DE UN SALVAMENTO DEBÍA SER DESCARTADA.
A PESAR DE TODO...
¡UN HELICÓPTERO! ¡LE HARÉ SEÑALES PARA QUE ME VEA!
LOS OCUPANTES DEL HELICÓPTERO VIERON A HENRY, PERO AL INTENTAR...
...EL SALVAMENTO, UNA DE LAS ASPAS DEL APARATO CHOCÓ CONTRA UN ÁRBOL...

EL HELICÓPTERO CAYÓ, HUNDIÉNDOSE LUEGO EN LAS PROFUNDAS CIÉNAGAS DEL PANTANO.
SÓLO HUBO UN SUPERVIVIENTE.
LAMENTO QUE TODO ESTO HAYA OCURRIDO POR MI CULPA.
MIENTRAS, EN LA BASE...
NO PODEMOS ARRIESGAR MÁS MATERIAL PARA INTENTAR UN SALVAMENTO.
NO AUTORIZAN MÁS VUELOS DE SALVAMENTO. HENRY HOLDEN MORIRÁ EN LOS PANTANOS.
¡DIOS MIO!
POBRE MUCHACHO. INTENTARÉ SACARLE DEL APURO.
ESE HELICÓPTERO ESTÁ A PUNTO PARA DESPEGAR.

BENSON, BURLANDO LA VIGILANCIA DEL CAMPO, LOGRÓ SUBIR AL HELICÓPTERO.

BENSON VIO A LOS DOS HOMBRES Y, CON UNA HÁBIL MANIOBRA, LOGRÓ ACERCARSE A ELLOS Y RESCATARLOS DE LOS PANTANOS.

MÁS TARDE...
TENIENTE BENSON, EL CORONEL LE ESPERA EN SU DESPACHO.
BUENO, BENSON, ¿CÓMO CREE QUE PODRíA CASTIGARLE?
AH... YA SÉ.. EN LUGAR DE ARRESTARLE VOY A DARLE AUTORIZACIÓN PARA VOLAR DE NUEVO. SON LAS ÓRDENES QUE ACABO DE RECIBIR DEL ALTO MANDO. ENHORABUENA, BENSON.
SI AQUELLA NOTICIA LE LLENÓ DE ALEGRÍA, TODAVíA LE AGUARDABA OTRA MEJOR.
¡DIOS MíO! ¡NO PUEDO CREERLO!

El señor Henry Holden sufragó todos los gastos y se llevó a cabo la operación de nuestra hijita. ¡Es maravilloso! ¡La he visto andar solita...! ¡Si hubieras visto cómo sonreía para demostrar su alegría...! Yo lloraba como jamás creí que podría hacerlo, pero de alegría...
HENRY, NO SÉ CÓMO AGRADECERTE LO QUE HAS HECHO POR MÍ.
EH, EH, QUE YO NO HE HECHO NADA.
HA SIDO MI PADRE, EN COMPENSACIÓN POR LO INJUSTO QUE FUE CON USTED.
DE TODAS FORMAS. GRACIAS, HENRY.
A PARTIR DE AQUEL DÍA, "LA ESCUADRILLA DE LOS ASES" OBTUVO RESONANTES TRIUNFOS. PARA VENCER, ADEMÁS DE VALOR, HACE FALTA TENER CORAZÓN.
FIN

# DEBER Y AMISTAD

EN ESTA OCASIÓN DEBÍA REALIZAR UN IMPORTANTE REPORTAJE DE LOS PRIMEROS DÍAS DEL DESEMBARCO EN NORMANDÍA.
POR AQUÍ HAY BASTANTE JALEO.
BOIXCAR
¿DÓNDE ESTÁ EL MANDO DE LA CUARTA COMPAÑÍA?
PRESS
MUY CERCA.
ESTÁ JUNTO A AQUEL ÁRBOL CAÍDO.
LUEGO...
LE EXTRAÑA VER A UN CAPITÁN CON GALONES DE SARGENTO, ¿VERDAD?
PUES...

¡PUES ESTO QUIERE DECIR QUE NO TENEMOS OFICIALES! ¡Y LE MANDAN A USTED!
PRESS
¡OCHENTA Y TRES BAJAS EN DOS DIAS! ¡NECESITAMOS REFUERZOS, NO PERIODISTAS!
COMPRENDO, SARGENTO.
LLÁMEME CURTIS. VENGA CONMIGO.
EL SARGENTO CONDUJO A STUART A PRIMERA LINEA.

LUEGO...

EN AQUEL MOMEN-TO...

DEBE-MOS BUS-CAR UN REFUGIO.
¡PRONTO! ¡ES-TÁN CORRIGIEN-DO EL TIRO!
¡ESTO NO AGUAN-TARÁ!
¡CÁLMATE, BUD!
MIENTRAS...
EL CASTIGO DE LAS POSICIO-NES AMERICANAS SE PROLONGABA MÁS DE LO ORDI-NARIO.

¡SALGAMOS DE AQUÍ! ¡ESTO NO AGUANTARÁ!
LO SIENTO, ES EL MEJOR REMEDIO QUE CONOZCO PARA LOS NERVIOS.

BIEN, ESTO YA SE ACA - BA.
HA CESADO POR COMPLETO. HUM... AHORA ESTO ESTÁ DEMASIADO TRAN- QUILO.
CON LA LLEGA - DA DEL NUE - VO DÍA, EN EL FRENTE SE HIZO UN IMPRESIO - NANTE SILENCIO.
LOS ALEMA - NES PREPA - RAN UN ATA - QUE.
¡EH, SE - ÑOR PERIO - DISTA!
AQUÍ NO SE AD - MITEN SUGEREN - CIAS, PERO SÍ VO - LUNTARIOS PARA TRABAJAR.

CRÉAME, SARGENTO. HAGA QUE ATIENDAN A LOS HERIDOS, PERO EMPLEE AL RESTO DE LOS HOMBRES EN VIGILAR EL FRENTE. LOS ALEMANES INTENTAN ALGO.
¡CÁLLESE!
PRESS
NO PIENSO SEGUIR SUS CONSEJOS. ¡NO SE MEZCLE EN MIS ASUNTOS!
DISCULPE. NO VOLVERÉ A HACERLO.
INSTANTES DESPUÉS...

LA PRIMERA LINEA ESTÁ CASI ABANDONADA... ¿EH? ¡LOS ALEMANES!
¡ADELANTE! ¡LOS HEMOS SORPRENDIDO!
¡LOS RECIBIREMOS BIEN, STUART!
¡PÓNGASE A CUBIERTO!
EL AVISO LLEGÓ TARDE...
¡AY!
TSING
STUART COGIÓ LA METRALLETA DEL HERIDO Y...

VENIMOS A AYUDARLE, STUART.
¡APRISA, BUD!
LA RÁPIDA ACCIÓN DEL CORRESPONSAL DETUVO A LOS PRIMEROS ASALTANTES.

AQUELLOS MINUTOS DE VACILACIÓN DECIDIERON LA MARCHA DEL COMBATE.

LOS ALEMANES SE RETIRARON...

SE ESTRECHARON FUERTEMENTE LAS MANOS.

EN AQUEL MOMENTO...

MIENTRAS EL SARGENTO IBA A RECIBIR AL NUEVO TENIENTE...

LUEGO...
YA TENEMOS JEFE DE COMPAÑÍA, PERO... ¡QUÉ JEFE!
¿POR QUÉ DICE ESO, SARGENTO?
ACABA DE SALIR DE LA ACADEMIA. MUCHO VALOR, PERO INEXPERTO.
EL NUEVO TENIENTE SE LLAMABA DONALD TEMPLE, Y SU PRIMERA MISIÓN CONSISTIÓ EN EXPLORAR LAS LÍNEAS ENEMIGAS.
NO SE DESCUBRA TANTO, TENIENTE.
NO HEMOS ENCONTRADO A NADIE. CREO QUE LOS ALEMANES SE HAN RETIRADO.
NO SOY DE SU OPINIÓN, TENIENTE.
PUES LO SABREMOS EN SEGUIDA.
¡TENIENTE!

¡DIOS MÍO!
EL TENIENTE QUEDÓ A CUBIERTO DE LOS DISPAROS ALEMANES, PERO FUERA DEL CAMPO VISUAL DE SUS COMPAÑEROS.
TAL VEZ ESTÉ HERIDO. DEBO IR A AYUDARLE.
¡ESPERE, SARGENTO!
SON UN PAR DE IMPRUDENTES. TENGO QUE AYUDARLES.
CREO QUE ALLÍ HAY ALGO INTERESANTE.

STUART ARROJÓ LEJOS EL PROYECTIL, Y LUEGO APUNTÓ CUIDADOSAMENTE E HIZO FUEGO. LA PRUEBA TUVO ÉXITO.

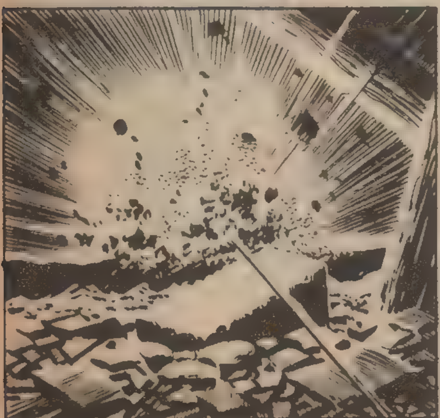

LUEGO, CORRIÓ AL LUGAR DONDE ESTABAN EL SARGENTO Y EL TENIENTE, Y ALLÍ LOS LLAMÓ A MEDIA VOZ.
¡TENIENTE! ¡SARGENTO CURTIS!
PRESS
ES EL CORRESPONSAL STUART, TENIENTE.
NO PODEMOS CONTESTAR NI MOVERNOS. EL ENEMIGO NOS TIENE LOCALIZADOS.
UNA PATRULLA ALEMANA SALIÓ EN SU BUSCA.
¡DEBO IR EN SU AYUDA!
PRESS

SI SABEN APROVECHAR LA OPORTUNIDAD PODRÁN SALIR DE ESE AGUJERO.
ZING
¡CUIDADO!
LOS ALEMANES, QUE NO ESPERABAN NINGÚN ATAQUE, PORQUE ELLOS DOMINABAN POR ENTERO LA SITUACIÓN, QUEDARON SORPRENDIDOS ANTE LOS DISPAROS DE STUART.
¡VAMOS! ¡ES LA OCASIÓN!
¡SE NOS ESCAPAN!
¡AQUÍ! ¡PRONTO!

HE TRAZADO UNA RUTA. SIGANME.
TODAVIA PODEMOS ALCANZARLES.
¿QUÉ VA A HACER AHORA, STUART?
ACERTAR CON UN DISPARO AQUEL COHETE.
LOS ALEMANES SE DETUVIERON JUSTAMENTE DEBAJO DEL PROYECTIL.
¡SE HAN DETENIDO!
SI PERMANECEN ASÍ MUCHO RATO, PODREMOS RODEARLES.
PERO...

STUART FALLÓ LAMENTABLEMENTE EL BLANCO. MIENTRAS, LOS ALEMANES HABÍAN TOMADO YA POSICIONES VENTAJOSAS.
¡EL TRUCO SALIÓ MAL! ¡CORRAMOS!
¡VAMOS! ¡ESTAMOS AL DESCUBIERTO!
NO TENDREMOS MÁS REMEDIO QUE HACERLES FRENTE.
TODAVÍA PODEMOS APROVECHAR SU TRUCO, STUART.
REPETIR EL DISPARO A AQUELLA DISTANCIA ERA POCO MENOS QUE ABSURDO, PERO EL TENIENTE...

SI ACIERTO, PODEMOS CONSIDERARNOS A SALVO.
DESDE UNA DISTANCIA INVEROSÍMIL, EL JOVEN TENIENTE HIZO BLANCO.
LA PATRULLA ALEMANA FUE DETENIDA POR LA EXPLOSIÓN, Y LOS TRES AMERICANOS PUDIERON REGRESAR A SUS LÍNEAS.
LE AGRADEZCO LO QUE HIZO POR MÍ, SARGENTO.
PRESS
NO HICE NADA, SEÑOR.
PERO OLVIDÓ SU DEBER. USTED TENÍA QUE VELAR POR SU VIDA YA QUE ERA EL ÚNICO HOMBRE CON MANDO EN LA COMPAÑÍA.
SÍ, SEÑOR.
ME ESTÁ BIEN EMPLEADO, POR METERME A NIÑERA.
NO SE LO TOME ASÍ, CURTIS.

A PESAR DE QUE EL TENIENTE LE RECUERDE SIEMPRE EL REGLAMENTO Y USTED GRUÑA, ESTOY SEGURO DE QUE LLEGARÁN A SER GRANDES AMIGOS.
CREO, STUART QUE AUNQUE USTED ES PERIODISTA DEBE DE LLEVAR MUCHAS "HORAS DE VUELO" EN LOS FRENTES, ¿ME EQUIVOCO?
NO, CURTIS, PERO YO ME LIMITO SÓLO A ESCRIBIR.
SÍ, PERO CUANDO TIENE LA OCASIÓN DE CAMBIAR LA PLUMA POR EL FUSIL, LO HACE MUY BIEN.
PRESS
FIN

# EL DERECHO DEL AMOR

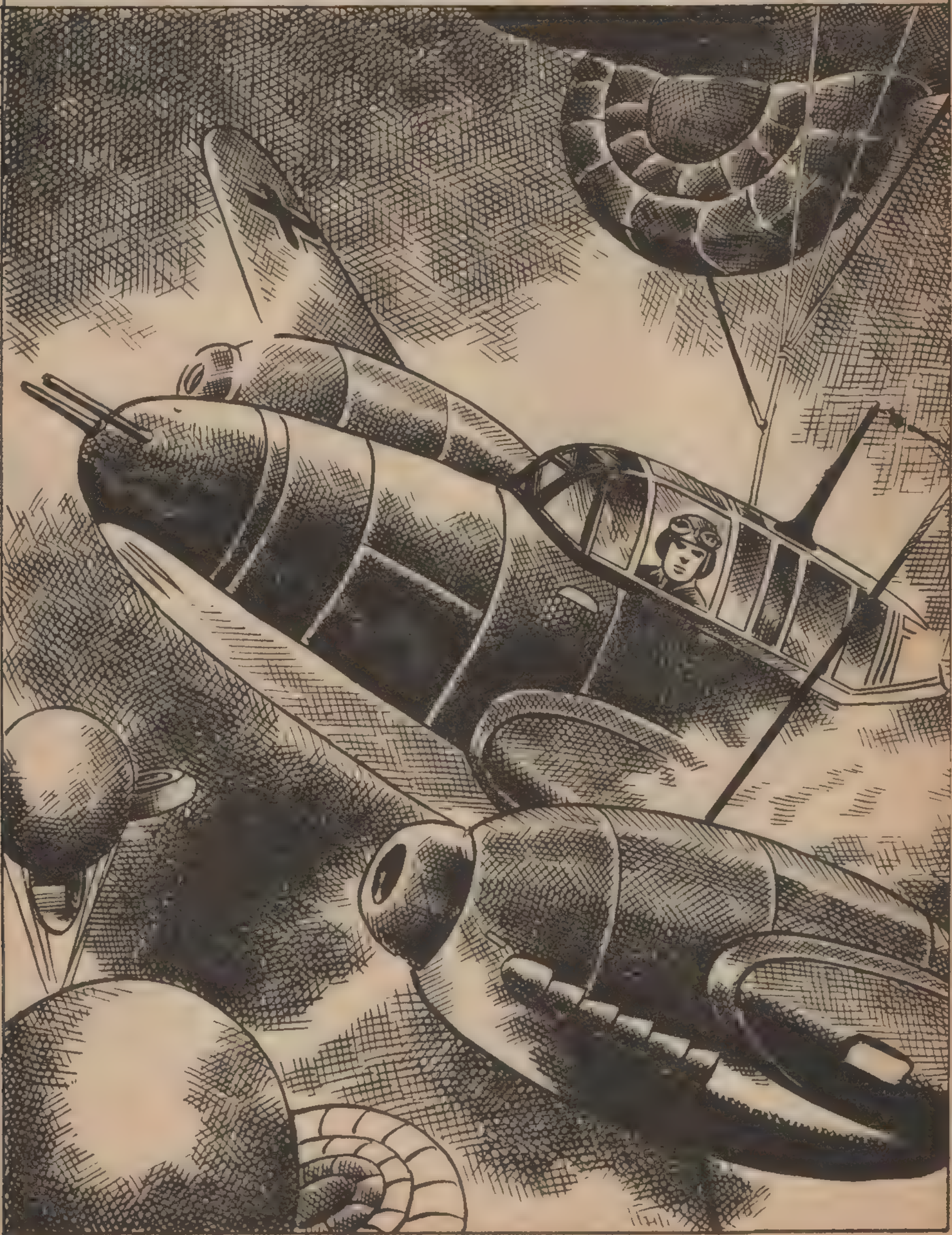

SOBRE EL CIELO DE INGLATERRA...
AHORA LLEVARÉ A CABO MI MISIÓN, CON TODA TRAQUILIDAD.
INCENDIAR GLOBOS ES UNA TAREA POCO PELIGROSA.
LAS BARRERAS DE GLOBOS QUE PROTEGÍAN LAS GRANDES CIUDADES INGLESAS, ERAN MÁS EFECTIVAS DE LO QUE GENERALMENTE SE CREE. A MENUDO, LOS CAZAS ALEMANES SE DEDICABAN A DERRIBARLOS.
ESTE TRABAJO COMPORTABA MUCHOS RIESGOS, PERO HEINS DESPRECIABA AL PELIGRO.
LOS GLOBOS ERAN COLOCADOS A ALTURAS DIFERENTES.
SE TIENE QUE SER ESTÚPIDO PARA DEJARSE ATRAPAR POR UN CABLE DE ESOS.

MÁS DE UN AVIADOR IMPRUDENTE NO HABÍA PODIDO EVITAR EL CHOQUE CON LOS CABLES DE SUJECIÓN, Y ESO REPRESENTABA UN ACCIDENTE CASI SIEMPRE MORTAL.
NO SERÉ YO QUIEN SE DEJE ATRAPAR.
LAS PELIGROSAS EVOLUCIONES DE HEINS ERAN OBSERVADAS POR EL JEFE DE ESCUADRILLA.
HEINS, HABLA EL COMANDANTE.
TENGA CUIDADO. SE ARRIESGA DEMASIADO.

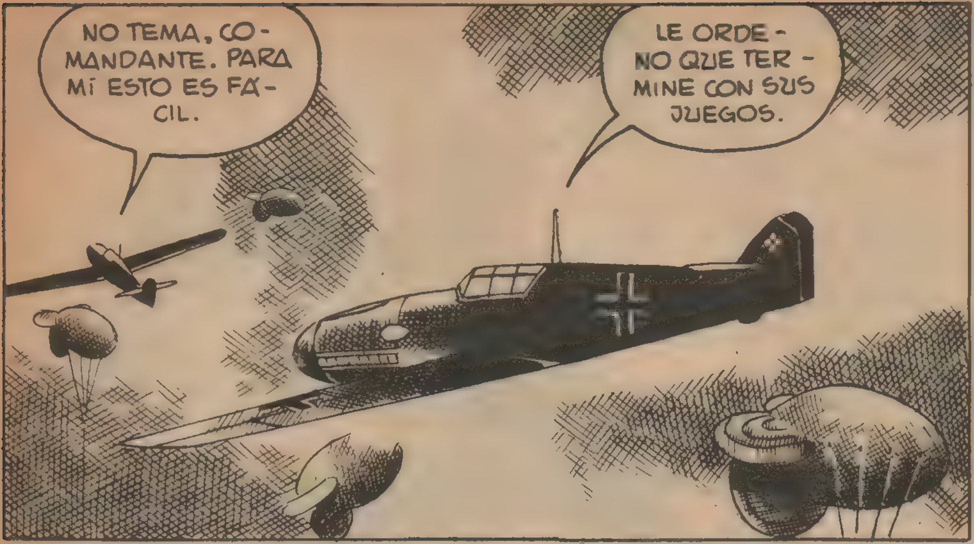
NO TEMA, CO-
MANDANTE. PARA
MÍ ESTO ES FÁ-
CIL.
LE ORDE-
NO QUE TER-
MINE CON SUS
JUEGOS.

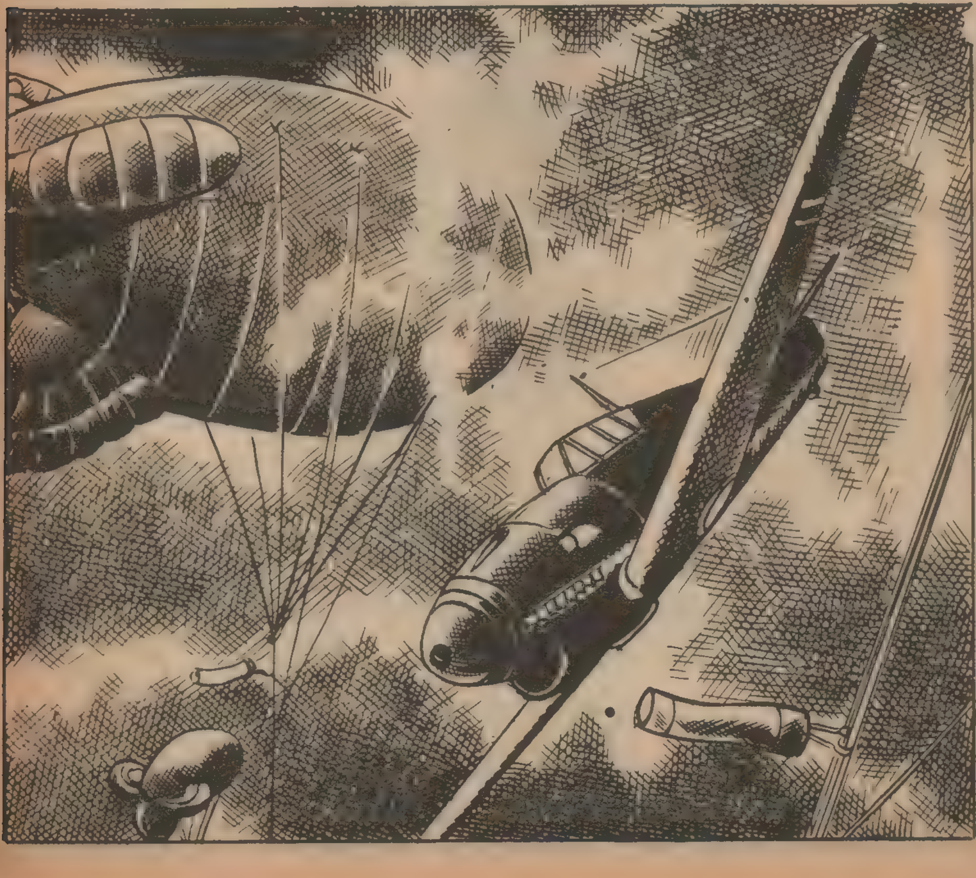

HEINS NO PRESTÓ ATENCIÓN A LAS PALABRAS DE SU JEFE Y SIGUIÓ CON SUS PELIGROSAS EVOLUCIONES.
AMONESTARÉ SEVERAMENTE A HEINS CUANDO REGRESEMOS A LA BASE.
¡OH! ¡ESTOY PERDIDO!
DE PRONTO, EL JEFE DE ESCUADRILLA SE VIO ENVUELTO EN AQUELLA RED DE CABLES E INTENTÓ SALIR DEL APRIETO, PERO...
¡OH!

HEINS SE DIO CUENTA DE LO OCURRIDO A SU COMANDANTE.
¡QUÉ IMPRUDENTE! ¡SE DEJÓ CAZAR!
EL APARATO DEL COMANDANTE DESAPARECIÓ ENTRE LAS NUBES.
POBRE COMANDANTE. NO HA TENIDO SUERTE.
BUENO, SEGUIREMOS CON EL TRABAJO.

POCO DESPUÉS, LA ESCUADRILLA RECIBIÓ ORDEN DE REGRESAR A LA BASE.
TODO SE REALIZÓ EN POCOS MINUTOS.
¿CÓMO CAYÓ EL COMANDANTE, HEINS?
NO CONOCÍA LOS GLOBOS COMO YO. SE ACERCÓ DEMASIADO Y...
SÍ, SÉ LO QUE ES ESO.
¿QUIÉN LE DARÁ LA NOTICIA A SU PROMETIDA? ES UNA JOVEN FRANCESA.
¿FRANCESA?
NOSOTROS NO SABEMOS CÓMO DECÍRSELO.
BIEN, IRÉ YO.
CREO QUE SOY BUEN DIPLOMÁTICO. PUEDO DARLE LA NOTICIA SIN LASTIMARLA DEMASIADO.
SUERTE, HEINS.

LA JOVEN ODETTE BARTIN VIVÍA EN LAS AFUERAS DE UN PUEBLECITO CERCANO. EN AQUELLOS MOMENTOS SOSTENÍA UNA INTERESANTE CONVERSACIÓN.
DESDE LONDRES NOS APREMIAN PARA QUE MANDEMOS INFORMES.
Y TODOS CREÉIS QUE LA CULPA ES MÍA, ¿VERDAD?
EN PARTE SÍ, ODETTE.
FUE A TI A QUIEN SE OCURRIÓ HACERTE NOVIA DE UN OFICIAL DE AVIACIÓN.
TUVE MIS RAZONES.
SÍ, QUERÍAS EVITAR RIESGOS INÚTILES A NUESTRO GRUPO, PERO HASTA AHORA NO HAS LOGRADO ENTERARTE DE NADA.

TENÉIS QUE CONFIAR EN MÍ. NO PUEDO PRECIPITAR LOS ACONTECIMIENTOS.
¿NO ESTARÁS ENAMORADA?
NO, GERARD. NO TEMAS.
SÉ CUÁL ES MI DEBER Y CUMPLIRÉ MI PARTE.
ESTÁ BIEN, ODETTE. ESPERAREMOS TUS NOTICIAS.
POCO DESPUÉS...
PASE. SUPONGO QUE VIENE DE PARTE DEL COMANDANTE HOLTZ.

EN CIERTA MANERA SÍ, SEÑORITA.
¿CÓMO?
LO QUE TENGO QUE DECIRLE NO ES MUY AGRADABLE. EL COMANDANTE NO REGRESÓ DE UNO DE SUS VUELOS...
¡DIOS MÍO!
LO SIENTO, PERO...
NO INTENTE CONSOLARME. SÉ QUE HA MUERTO.
SÍ... NO PUDO SALTAR CON EL PARACAÍDAS.
LE RUEGO QUE ME DEJE SOLA, POR FAVOR.

HEINS QUEDÓ VIVAMENTE IMPRESIONADO POR LA JOVEN.
AL DÍA SIGUIENTE...
EL RECUERDO DE ODETTE ME OBSESIONA. ¿ME ESTARÉ ENAMORANDO?
¡NO! ¡NO PUEDE SER! ¡SÓLO LA VI UN MOMENTO!
¡OH! ¡ME HE DISTRAÍDO DEMASIADO!

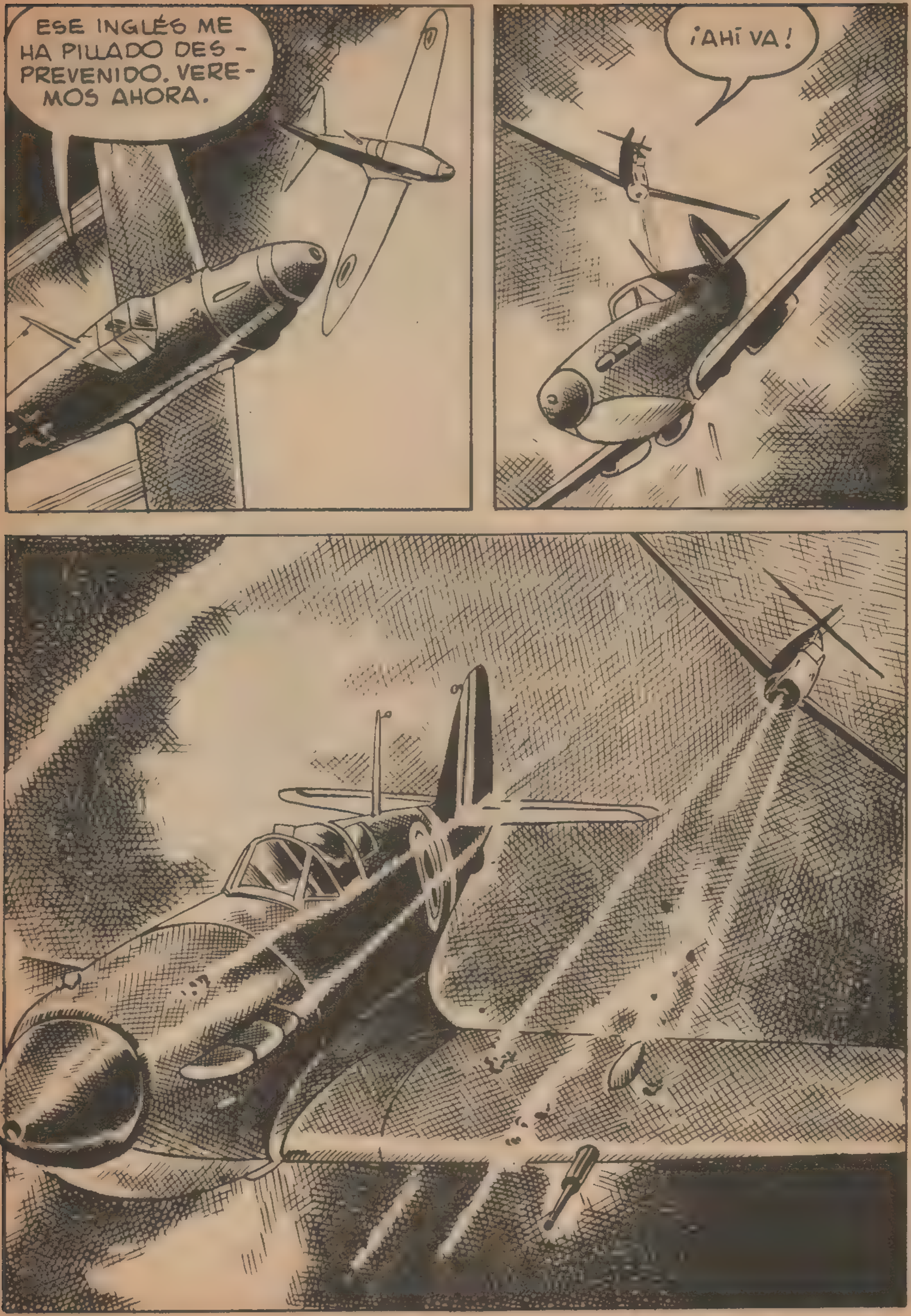
ESE INGLÉS ME HA PILLADO DES-PREVENIDO. VERE-MOS AHORA.
¡AHÍ VA!

¡UF! ¡LE ACERTÉ!
PENSABA EN ODETTE CUANDO FUI ATACADO.
Y VUELVO A PENSAR AHORA QUE ESTOY FUERA DE PELIGRO. NO DEBO HACERME ILUSIONES.
MIENTRAS TANTO...

¿QUÉ PIENSAS HACER AHORA?
HE PERDIDO UNA POSIBLE FUENTE DE INFORMACIÓN, PERO NO CREO QUE ME SEA DIFICIL ENCONTRAR OTRA.
NO PODEMOS ESPERAR TUS INFORMES HASTA EL FIN DE LA GUERRA, ODETTE.
NO PUEDO HACER OTRA COSA.
BIEN, A PARTIR DE AHORA ACTUAREMOS TAMBIÉN NOSOTROS. EN EL GRUPO HAY DESEOS DE LUCHA, NO DE PERMANECER ESCONDIDOS EN EL MONTE.

ESTÁ BIEN. PERO OS ADVIERTO QUE SERÁ DIFÍCIL Y PELIGROSO QUE ENCONTRÉIS INFORMACIÓN.
YA LO VEREMOS. ¡ADIÓS, ODETTE!
LUEGO...
ESE AVIADOR DEBE DE SER LA NUEVA ESPERANZA DE ODETTE.
POCO DESPUÉS...
¡AH, ES USTED! PASE, POR FAVOR.
GRACIAS.

PERDONE SI LA MOLESTO CON MI VISITA.
EN ABSOLUTO, SIÉNTESE.
HE VENIDO A OFRECERLE MI AMISTAD. LAMENTÉ HABER SIDO YO EL PORTADOR DE LA TERRIBLE NOTICIA DE AYER.
LE AGRADEZCO SUS PALABRAS. ESTOY SEGURA DE QUE ME GUSTARÁ TENER SU AMISTAD.
AMBOS JÓVENES SALIERON JUNTOS CON FRECUENCIA. ODETTE ESTABA MUY CONTENTA, PERO CIERTO DÍA...

NUNCA TUVE MIEDO A LA MUERTE, ODETTE, PERO...
MAÑANA HE DE PARTIR PARA UNA MISIÓN PELIGROSA Y... QUIERO QUE SEPA...
¿QUÉ, HEINS?
LA QUIERO, ODETTE. NO, NO ME DIGA NADA AHORA.
NO QUIERO FORZAR SU CARIÑO. ME BASTA CON SU AMISTAD, SU PRESENCIA, OÍR SU VOZ... LE RUEGO QUE NO ME PRIVE DE TODO ELLO.

¿ES POR MÍ POR LO QUE TEME MORIR?
SÍ, ODETTE.
MAÑANA ATACAREMOS LA BASE DE HIDROAVIONES DE PORSTMOUTH. ES UNA MISIÓN PELIGROSA.
SÉ QUE VOLVERÁ, HEINS.
YO LE ESPERARÉ.
GRACIAS, ODETTE.

ODETTE REGRESÓ A SU CASA MUY CONFUSA. TENÍA UNA EXCELENTE INFORMACIÓN, PERO HEINS LA QUERÍA Y ELLA HABÍA DESCUBIERTO QUE CORRESPONDÍA A ESE SENTIMIENTO.
TENDRÍA QUE INFORMAR DE ESE ATAQUE A LA BASE DE PORSTMOUTH.
PERO, ¡NO PUEDO! ¡NO QUIERO QUE HEINS MUERA! ¡DIOS MÍO! ¡QUÉ TERRIBLE SITUACIÓN LA MÍA!
AL DÍA SIGUIENTE...
LA VIDA PARECE DISTINTA CUANDO SE CONOCE EL AMOR. ¡QUE DIOS ME PROTEJA!

POCO DESPUÉS, COMENZÓ EL ATAQUE...

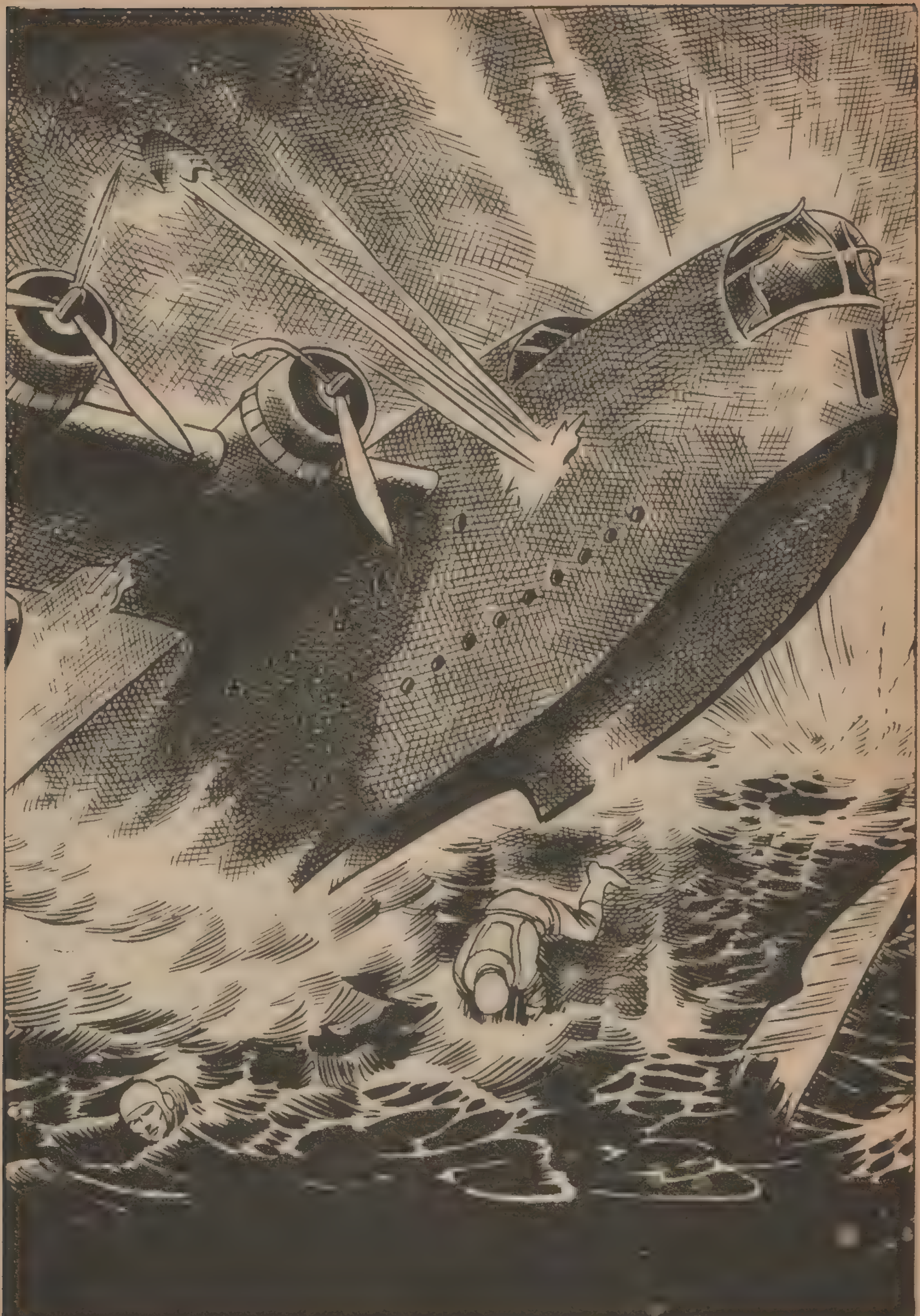

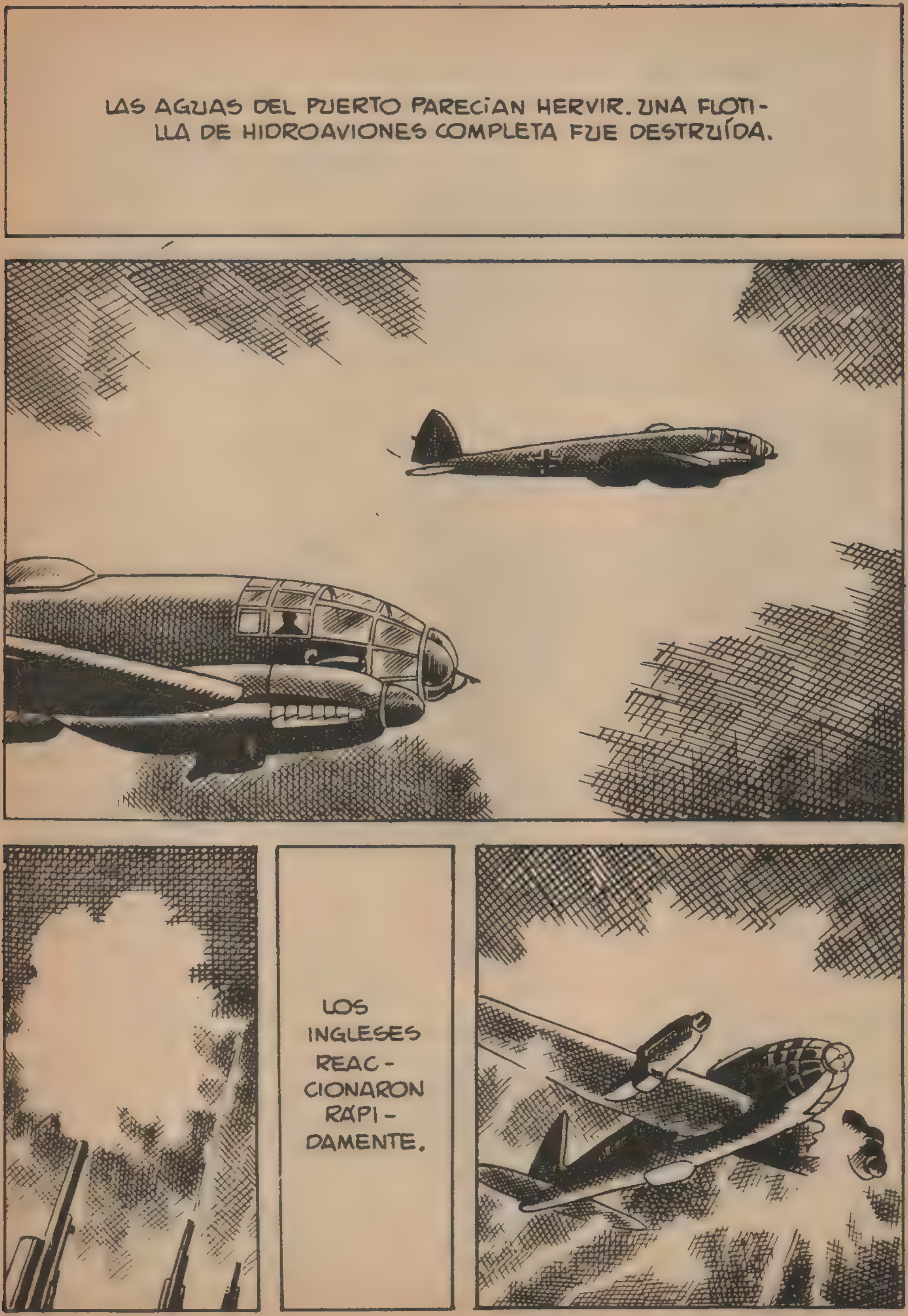
LAS AGUAS DEL PUERTO PARECIAN HERVIR. UNA FLOTILLA DE HIDROAVIONES COMPLETA FUE DESTRUÍDA.
LOS INGLESES REACCIONARON RAPIDAMENTE.

EN AQUELLA OCASIÓN, EL CONTRAATAQUE BRITÁNICO SUPERÓ TODA ACCIÓN DEFENSIVA NORMAL. LAS BAJAS GERMANAS FUERON MUCHAS.
¿QUÉ HABÍA OCURRIDO?
HEMOS HECHO BUENA LABOR EN POCO TIEMPO.
LO CELEBRO.

AYER LOGRAMOS INTERCEPTAR UN MEN- SAJE ALEMÁN. NOS ENTERAMOS DE CO- SAS MUY INTERE - SANTES.
ENTRE ELLAS EL ATA- QUE A LA RADA DE PORST- MOUTH. LA NOTICIA LES HA- BRÁ LLEGADO CON TIEMPO SUFICIENTE PARA DARLES UNA BUENA RÉPLICA... ¿EH? ¿QUÉ TE OCU- RRE?
ESTÁS PÁ- LIDA.
¡DIOS MÍO! ¡HEINS PUEDE ESTAR MUER- TO!

¡TÚ LO SABÍAS! TE ADVERTÍ QUE TU JUEGO ERA PELIGROSO, ODETTE. TE HAS ENAMORADO. AHORA TENDRÁS QUE VENIR CONMIGO.
¡NO!
SÍ, CORRES PELIGRO Y PUEDES REPRESENTAR UN PELIGRO PARA NOSOTROS.
¡NO QUIERO IR! ¡DÉJAME!
GERARD NO ATENDIÓ A LAS SÚPLICAS DE ODETTE Y LA OBLIGÓ A SEGUIRLE HASTA EL REFUGIO DE LA MONTAÑA.

POCO DESPUÉS...
¿POR QUÉ HAS TRAÍDO A ODETTE? ¿FALLÓ SU PLAN?
SÍ, QUIERO VER A FRANÇOIS.
ACABA DE REGRESAR DE UNA DESCUBIERTA. ALLÍ ESTÁ.
CUANDO FRANÇOIS SUPO LO OCURRIDO...
VAYA, ESTO REPRESENTA UN PROBLEMA.

ODETTE SABIA QUE ERA INÚTIL TRATAR DE DEFENDERSE. AQUELLOS HOMBRES NO PERMITIRIAN QUE EL AMOR SE INTERFIRIESE EN LAS RIGIDAS LEYES DE LA GUERRA.
AL LEVANTARNOS CONTRA LA OCUPACIÓN ALEMANA, ACEPTAMOS LAS RESPONSABILIDADES DE LOS SOLDADOS COMBATIENTES.
DEBO ADVERTIRTE QUE HAS PERDIDO NUESTRA CONFIANZA. PERMANECERÁS ENTRE NOSOTROS COMO PRISIONERA, Y SI INTENTAS ESCAPAR...
...DARÉ ORDEN DE...
MIENTRAS, HEINS FUE UNO DE LOS SUPERVIVIENTES DE LA DESASTROSA OPERACIÓN.

HEINS TUVO QUE PERMANECER DE SERVICIO EN LA BASE A CAUSA DE LAS PÉRDIDAS HABIDAS EN LA ESCUADRILLA.

AQUEL ATARDECER, HEINS SE DIRIGIÓ A CASA DE ODETTE.

PERO SU LLAMADA NO TUVO RESPUES-TA.
NI AQUELLA NI LAS OTRAS VECES QUE FUE A VISITAR A LA JOVEN.
HEINS HIZO UNAS DISCRETAS AVE-RIGUACIONES, PE-RO SIN NINGÚN RE-SULTADO. YA DESES-PERABA DE HALLAR UNA PISTA DEL PA-RADERO DE LA JO-VEN, CUANDO...
ES UN "MAQUI-SARD". ESTÁ DEPRI-MIDO PORQUE HA HABLADO.

SABEMOS DÓNDE TIENEN SU REFUGIO Y QUIÉNES SON SUS COMPONENTES.
¿HAY ENTRE ELLOS ALGUNA MUJER?
SÍ, Y ASÓMBRATE. SE TRATA DE ODETTE BARTIN.
¿EH?
HEINS NO PODÍA CREER QUE ODETTE LE HUBIERA TRAICIONADO. SIN DUDARLO UN INSTANTE SE DIRIGIÓ HACIA EL REFUGIO DE LA MONTAÑA.
NO PUEDO VIVIR CON ESTA DUDA EN MI CORAZÓN.

ENTRE-
TANTO...
HOLA,
ODETTE.

AHORA SABES
LO QUE ES SENTIR-
SE SOLA, ¿EH?
SÍ, AN-
TOINE.

NO ACABO
DE COMPRENDER
LAS INJUSTICIAS
DE LA GUERRA.
DEBO DECIRTE
QUE HE SIDO ENCAR-
GADO DE VIGILARTE.
NO ME OBLIGUES
A...

ENTRETANTO...

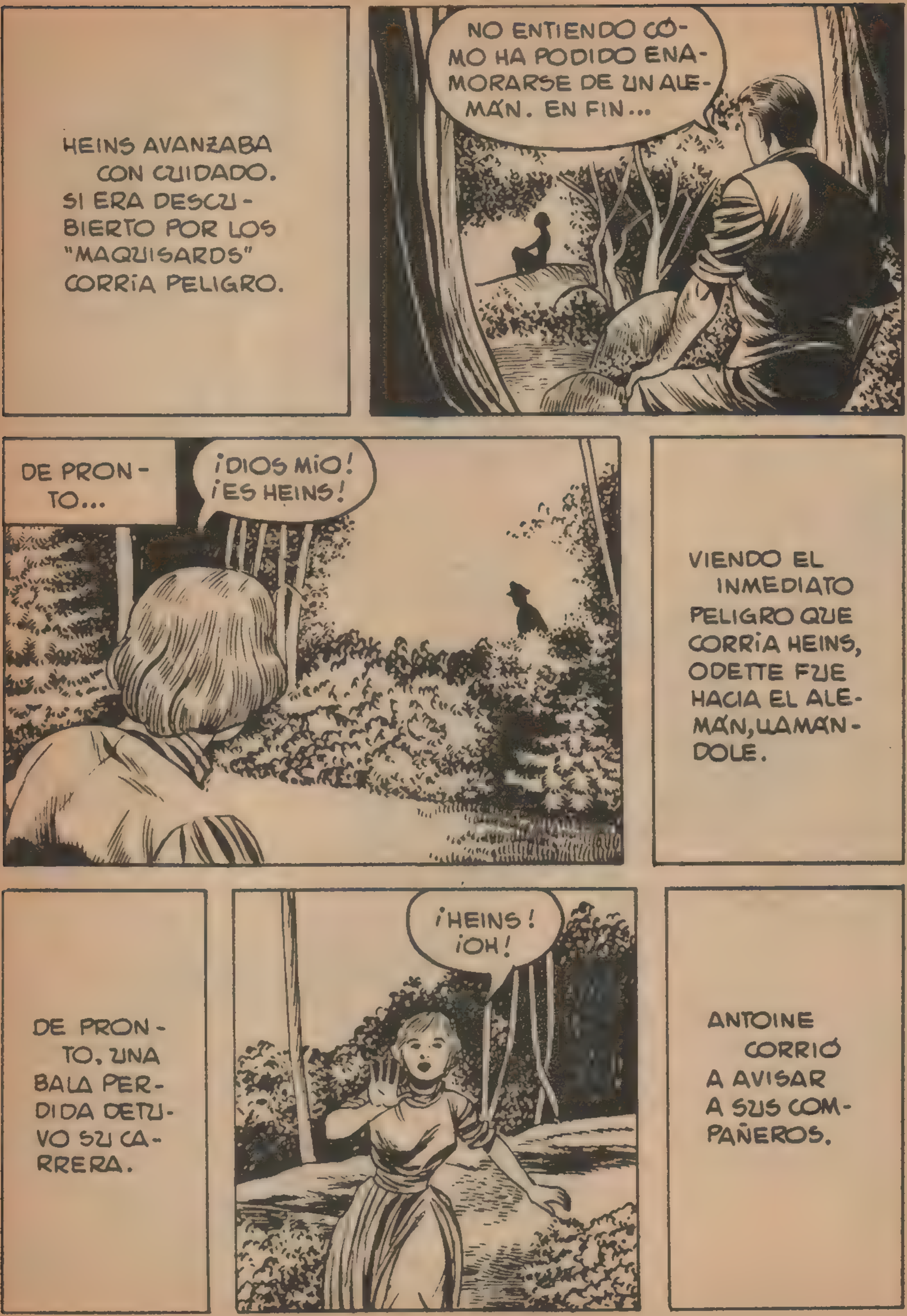
HEINS AVANZABA CON CUIDADO. SI ERA DESCU-BIERTO POR LOS "MAQUISARDS" CORRIA PELIGRO.
NO ENTIENDO CÓMO HA PODIDO ENAMORARSE DE UN ALEMÁN. EN FIN...
DE PRONTO...
¡DIOS MIO! ¡ES HEINS!
VIENDO EL INMEDIATO PELIGRO QUE CORRIA HEINS, ODETTE FUE HACIA EL ALEMÁN, LLAMÁNDOLE.
DE PRONTO, UNA BALA PERDIDA DETUVO SU CARRERA.
¡HEINS! ¡OH!
ANTOINE CORRIÓ A AVISAR A SUS COMPAÑEROS.

MIENTRAS...
OH, HEINS. GRACIAS A DIOS QUE ESTÁS BIEN. TE... AMO, HEINS, Y NO QUERÍA QUE TE PASARA NADA MALO. LOS OTROS VENDRÁN EN SEGUIDA. HUYE.
NO, NO ME IRÉ.
TE LLEVARÉ CONMIGO Y PODRÁN ATENDERTE EN EL PUEBLO.
ES... DEMASIADO TARDE, HEINS.
ODETTE RECLINÓ SUAVEMENTE LA CABEZA SOBRE EL HOMBRO DE HEINS, MIENTRAS EN SUS LABIOS SE DIBUJABA UNA SONRISA FELIZ.
EN AQUEL MOMENTO LLEGARON LOS DEMÁS COMPONENTES DEL "MAQUIS".
¡HAY UN ALEMÁN!

¡DIOS MÍO! ¡ME HAN DESCUBIERTO!
HEINS CONSIGUIÓ ESCAPAR. POCO DESPUÉS...
POBRE ODETTE. QUIZÁ EN OTRA ÉPOCA HUBIESE CONSEGUIDO SER COMPRENDIDA.
POCO DESPUÉS...
AL DÍA SIGUIENTE, EL REFUGIO FUE LOCALIZADO Y BOMBARDEADO.

HEINS RECORDÓ SIEMPRE A ODETTE. LA JOVEN FRANCESITA QUE PERDIÓ LA CONFIANZA DE SUS COMPATRIOTAS Y OFRECIÓ SU VIDA PARA INTENTAR SALVARLE.

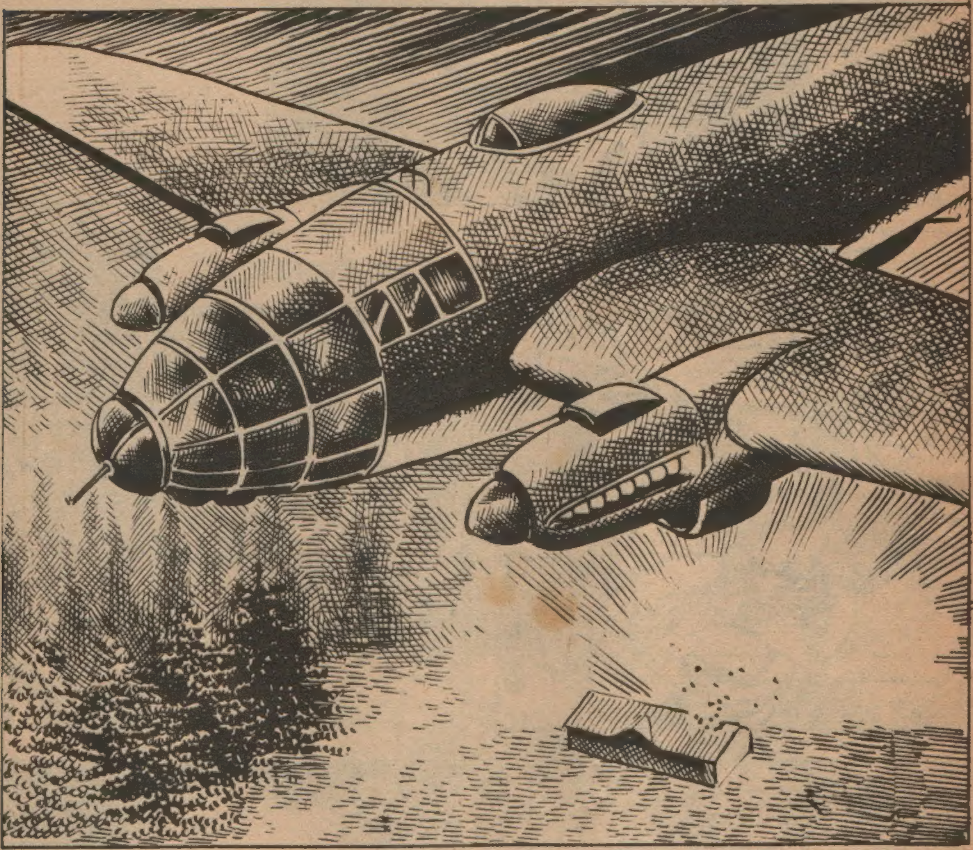

FIN

# BOIXCAR

OBRAS COMPLETAS

Una moderna y cuidada presentación para una colección famosa:

## *HAZAÑAS BÉLICAS*

Una ocasión única para coleccionar toda la obra de este genial dibujante y guionista, iniciador de esta gran serie de relatos bélicos.

En cada volumen, se insertan varios títulos completos hasta un total de 80 páginas.

En el próximo número podrán leer los siguientes títulos:

TRES DIAS EN SEUL
ERA INOCENTE
91 EL PASADO VUELVE

EDICIONES TORAY, S. A.

12 PESETAS